

Forum Hochschulräte

„Rechenschaft“ gegenüber der Hochschule

Prof. Dr. Uwe Rössler,
Dekan Fachbereich Wirtschaft und Gesundheit



FH Bielefeld
University of
Applied Sciences

Hochschulrat der Fachhochschule Bielefeld

Amtszeit: Juni 2008 bis Mai 2013



Vorsitzende
Prof. Dr. Marianne
Assenmacher



Stellv. Vorsitzender
Lothar Kriszun



Prof. Ekkehard
Bollmann



Prof. Dr. Cornelia
Giebeler

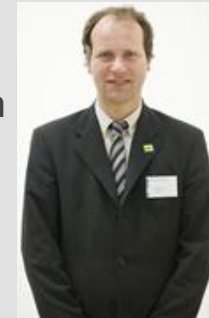

Gerrit Holz

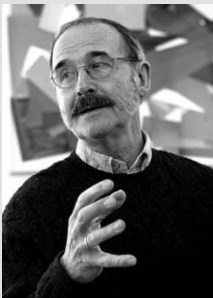

Prof. Dr. Gottfried
Jäger



Antje Karin
Pieper





Prof. Dr. Elke
Platz-Waury

Wachstum erfolgt konfliktfreier als Schrumpfung Entwicklung der FH Bielefeld von 2008 bis 2013

| | 2008 | 2011 |
|---------------------------------|------------|------------|
| Zahl der Studierenden | 6.638 | 8.300 |
| Zahl der Professuren (VZÄ) | 146 | 173 |
| Haushalt | 30.455.700 | 31.900.000 |
| Hochschulpakt | | 2.616.740 |
| Studienbeiträge, / QM-Mittel | 4.491.405 | 3.709.464 |
| ... | | |
| Σ | 37.779.527 | 43.484137 |

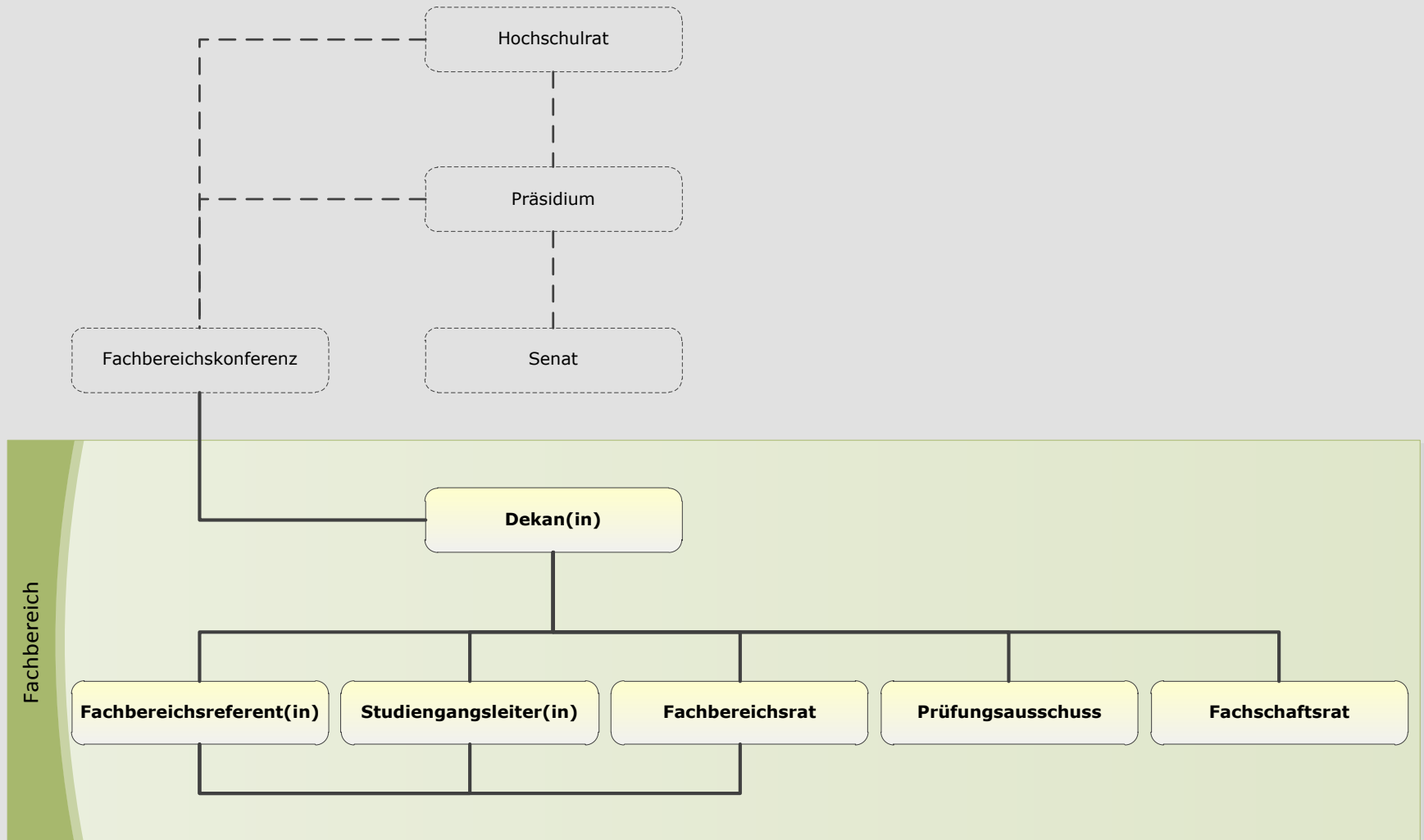
Hochschulstruktur nach der Qualitätsoffensive 2008





| Nr | Aufgabenbereiche | §§ | Fachbereiche § 26 HG | FB-Konferenz § 23 HG | Präsidium § 16 HG | Senat § 22 HG | Hochschulrat § 21 HG |
|----|---|------------------------------|-------------------------|-------------------------|--------------------------|----------------------------------|-------------------------|
| 1 | Aufgabenerfüllung im Bereich Lehre | 7 (2) Satz 1 | wesentl. Anteil | | Prüf u Bewert | | |
| 2 | Bericht jährlich des Präsidiums - Rechenschaftsbericht | 21 (1) Nr. 4 16 (3) | | | Bericht | Stellungnahme 21 (1) Nr. 2 | Stellungnahme |
| 3 | Berufungen Stellenausschreibung | | beteiligt | | zuständig | | |
| 4 | Berufungsordnung | | | | Entwurf | zuständig 22 (1) Nr. 3 | |
| 5 | Evaluation (Lehre) | | durchführend | | verantwortl | | |
| 6 | Evaluation Verfahrensregeln in Ordnungen | | | | verantwortl | zuständig 22 (1) Nr. 3 | |
| 7 | Evaluationsberichte | 21 (1) Nr. 4 | durchführend | | verantwortl | 22 (1) Nr. 4 Empf Stellungn | Stellungnahme |
| 8 | Haushalts- und Wirtschaftslage - HSR unterrichten über Entwicklung | 21 (2) Satz 3 | | | Bericht | | Entgegennahme |
| 9 | Hochschulentwicklungsplan | 21 (1), 16 (1) | FEPläne | | Entwurf | Empf Stellungn 22 (1) Nr. 4 | Zustimmung |
| 10 | Ordnungen | | ggf. beteiligt | | vorbereitend | zuständig 22 (1) Nr. 3 | |
| 11 | Präsident/in - Ernennung und Bestellung | | | | | | zuständig |
| 12 | Präsidium Entlastung, Jahresabschluss | 21 (1) Nr. 6 5 (4) Satz 3 | | | Bericht | | zuständig |
| 13 | Präsidium Mitglieder Abwahl | 17 (4) | | | | Anhörung 17 (4) | zuständig |
| 14 | Präsidium Mitglieder Wahl | 21 (1), 17 (3) | | | | Bestätigung 17 (3) | zuständig |
| 15 | Prüfungsordnungen | | Entw u Erlass 64 (1) | | rechtl Prüfung 64 (1) | | |
| 16 | Stellen- und Mittelverteilung | | | | Entscheidung | | |
| 17 | Stellen- und Mittelverteilung - Grundsätze | | | | Entscheidung | Empf Stellungn 22 (1) Nr. 4 | |
| 18 | Wirtschaftsplan | 21 (1) Nr. 3 | | | Erstellen | Empf Stellungn 22 (1) Nr. 4 | Zustimmung |
| 19 | Zielvereinbarungen | 21 (1), 16 (1) | | | Entw u Abschluss | Empf Stellungn * 22 (1) Nr. 4 | Zustimmung |
| 20 | Grundsatzangelegenheiten | 21 (1) Ziff. 5, 23 (2) | | siehe FN1 | zuständig | | Stellungnahme |

Funktionen und Rolle von Hochschulräten

| Funktion | Idealrolle |
|-------------------------------|---|
| strategische Beratung | strategischer Mahner und Prozesstreiber |
| Aufsicht | Berater und Feedbackgeber |
| Brücke in die Gesellschaft | externer Impulsgeber |
| | kritischer Freund |
| | gegenüber |
| | Brücke in die Gesellschaft/ Anspruchsgruppen |
| | Aushängeschild/ Lobby für die Hochschule |

Quelle: Handbuch Hochschulräte, Meyer-Guckel, Winde, Ziegele, 2010

Formale Sichtbarkeit des Hochschulrats von außen

- Hochschulrat
 - Mitglieder des Hochschulrats
 - Aufgabenbeschreibung
 - Geschäftsordnung
 - Aufwandsentschädigungen
 - E-Mail Kontaktadresse
 - Geschäftsstelle

- Vereinzelt Homepage des Hochschulrats
 - Informationen über Aktivitäten

FH Dortmund Homepage Hochschulrat

- 14. Sitzung vom 07.07.2011
- Der Fachbereich Maschinenbau empfing den Hochschulrat
- Das Dekanat des Fachbereichs Maschinenbau stellte den Fachbereich vor und legte dem Hochschulrat die angestrebten Entwicklungsperspektiven dar. Im anschließenden Sitzungsteil diskutierte der Hochschulrat über den Wettbewerbserfolg der Hochschule im Bund-Länderprogramm für bessere Studienbedingungen und mehr Qualität der Lehre, über den Entwicklungsstand hinsichtlich des Hochschulpakts I und II sowie über die erfolgreiche Re-Auditierung „familiengerechte Hochschule“.

Sichtbarkeit des Hochschulrats von innen Standard versus FH Münster

streng formal und personenzentriert

- regelmäßige Sitzungen mit der Hochschulleitung
- „Vieraugengespräche“ mit Statusgruppen
- Vorstellungstermine
- keine prägnante Außendarstellung
- Stellungnahmen der HRs über Präsidium

Idealrollen und teamorientiert

- regelmäßige Sitzungen mit der Hochschulleitung
- regelmäßige Sitzungen mit dem Senat
- regelmäßige Sitzungen mit den Dekanen
- „Vieraugengespräche“ mit Statusgruppen
- Außendarstellung mit Tätigkeitsnachweis

Beziehung zwischen Hochschulrat und Dekanaten

- Stärkung der dezentralen Ebenen und Teilhabe an der Strategieentwicklung der Hochschule
- institutionalisierter Dialog zwischen Hochschulräten und Dekanaten in NRW kaum vorhanden
„Mit den Abteilungsleitern spricht man nicht“
- Fachbereichskonferenz wird als Instrument der Beratung des Hochschulrats nicht genutzt

Politik verhandelt über Kompetenzen von Senat, Hochschulrat und Dekaninnen / Dekanen

- klarere Aufgabenabgrenzung von Präsidium, Senat und Hochschulrat
- Berücksichtigung der Rolle der Dekaninnen / Dekane (Fachbereichskonferenz)
- stärkere Beteiligung des Senats an der Wahl des Präsidiums
- zu den Kompetenzen des Senats besteht Diskussionsbedarf
- Rechenschaftspflicht des Hochschulrats gegenüber dem Staat

Vielen Dank für Ihre Aufmerksamkeit!

